Pfarrnachrichten
09.03. – 17.03.2024
4. Fastensonntag B

Katholische Kirchengemeinde St. Bonifatius Düsseldorf

Wim Johannesma

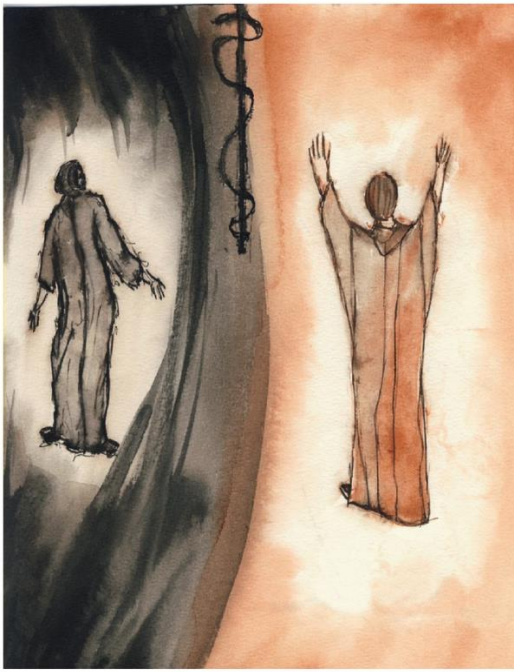

Was Jesus mit Glauben und
Vertrauen meint, heißt: hoffen.
Es ist dumm, nicht zu hoffen.
Wir versinken in Finsternis,
wenn wir nicht hoffen.
Wir geben uns auf, wenn wir
Gott nichts mehr zutrauen.
Hoffen heißt,
Gott etwas zuzutrauen.

Bibelwort: **Johannes 3,14-21**

AUSGELEGT!

„Je später der Abend, desto besser die Gespräche", könnte man sagen. Das heutige Evangelium ist ein Stück aus dem sogenannten Nikodemusgespräch. Nikodemus, ein „führender Mann unter den Juden", sucht Jesus bei Nacht auf, wahrscheinlich, um nicht gesehen zu werden. Nikodemus sucht das Gespräch mit Jesus, und er ist auch derjenige, der später eine menschenwürdige Bestattung Jesu ermöglicht. Wir hören dann im Text wenig von Nikodemus, aber aus den Antworten Jesu können wir entnehmen, dass Nikodemus von wesentlichen Lebensfragen umgetrieben war, vielleicht auch von zeitgeistigen Fragen seiner Zeit. Es geht um Gott und um Rettung, um Dunkel und Licht, um Wahrheit und Erlösung.

Bei solchen nächtlichen Gesprächen kommt es vor, dass man immer mehr auf das zu sprechen kommt, was einem wirklich bedeutsam ist. Das scheint auch bei Jesus und Nikodemus so gewesen zu sein. Denn uns wird im Johannesevangelium in einer auffallend kompakten Weise das überliefert, was Jesus besonders wichtig war. Er bringt es auf den Punkt: „Gott hat die Welt so sehr geliebt, dass er seinen einzigen Sohn hingab, damit jeder, der an ihn glaubt, nicht verloren geht, sondern ewiges Leben hat."

Dieser Satz ist eine Art Glaubensbekenntnis für mich, so prägnant, so komprimiert, so auf den Punkt gebracht, so klar und eindeutig, dass es mir beinahe den Atem nimmt: Gott ist ein liebender Gott, Gott ist bereit, alles zu geben, und Gott will das Leben der Menschen.

Christine Rod MC

L1: 2 Chr 36,14-16.19-23 **L2: Eph 2,4-10** **Ev: Joh 3,14-21**

Gottesdienstordnung:

Samstag, 9. März	**Hl. Bruno von Querfurt, Bischof, Glaubensbote, Märtyrer Hl. Franziska, Witwe, Ordensgründerin in Rom**	
Schmerzreiche Mutter	**18.00 Uhr**	**Sonntagvorabendmesse**
St. Ludger	**18.00 Uhr**	**Sonntagvorabendmesse**
Sonntag, 10. März	**4. Fastensonntag (Laetare)**	
St. Blasius	**9.30 Uhr**	**Hl. Messe**
St. Bonifatius	**10.00 Uhr**	**Hl. Messe**
St. Dionysius	**18.00 Uhr**	**Hl. Messe**
Schmerzreiche Mutter	**10.45 Uhr**	**Hl. Messe**
St. Suitbertus	**11.15 Uhr**	**Hl. Messe**
Montag, 11. März		
Schmerzreiche Mutter	**10.00 Uhr**	**Beerdigung auf dem Südfriedhof**
Stoffeler Kapelle	**8.30 Uhr**	**Hl. Messe**
Dienstag, 12. März		
St. Blasius	**18.00 Uhr**	**Frauenmesse, anschl. Imbiss im Pfarrheim**
Schmerzreiche Mutter	**8.15 Uhr**	**Schulwortgottesdienst**
Mittwoch, 13. März		
St. Blasius	**15.00 Uhr**	**Seniorenmesse**
Schmerzreiche Mutter	**8.15 Uhr**	**Frauengemeinschaftsmesse**
Alt St. Martin	**16.30 Uhr**	**offene Kirche bis 18.30 Uhr**
	18.30 Uhr	**Hl. Messe**
Donnerstag, 14. März	**Hl. Mathilde, Gemahlin König Heinrichs I.**	
St. Blasius	**15.00 Uhr**	**Taufe**
	18.00 Uhr	**Kreuzwegandacht**
	18.30 Uhr	**Hl. Messe**
St. Bonifatius	**8.00 Uhr**	**Schulwortgottesdienst**
St. Dionysius	**8.00 Uhr**	**Hl. Messe, anschl. Frühstück**
Freitag, 15. März	**Hl. Klemens Maria Hofbauer, Ordenspriester**	
St. Blasius	**8.15 Uhr**	**Schulwortgottesdienst**
Schmerzreiche Mutter	**18.00 Uhr**	**Kreuzwegandacht**
	18.30 Uhr	**Hl. Messe als gem. JG**
St. Ludger	**16.00 Uhr**	**Kreuzwegandacht der Frauen von Ludger und Suitbertus**
Samstag, 16. März	***Misereor und Fastenopfer der Kinder***	
St. Bonifatius	**15.00 Uhr**	**Taufe**
Schmerzreiche Mutter	**18.00 Uhr**	**Sonntagvorabendmesse**.
St. Ludger	**18.00 Uhr**	**Sonntagvorabendmesse**
Sonntag, 17. März	**5. Fastensonntag; Hl. Gertrud; Hl. Patrick *Misereor und Fastenopfer der Kinder*** L1: Jer 31,31-34, L2: Hebr 5,7-9, Ev: Joh 12,20-33	
St. Blasius	**9.30 Uhr**	**Hl. Messe**
St. Bonifatius	**10.00 Uhr**	**Hl. Messe**
St. Dionysius	**18.00 Uhr**	**Hl. Messe**
Schmerzreiche Mutter	**10.45 Uhr**	**Hl. Messe**
St. Suitbertus	**11.15 Uhr**	**Hl. Messe**

LuV: Lebende und Verstorbene, SWA: Sechswochenamt, JG: Jahrgedächtnis, StM: Stiftungsmesse

Informationen und Termine:

Misereor Fastenaktion 2024: Unter dem Motto „Interessiert die Bohne“ wird mit einem der wichtigsten Nahrungsmittel in Kolumbien das Menschenrecht auf gesunde Ernährung verdeutlicht. Partnerorganisationen von Misereor unterstützen Kleinbauernfamilien z. B. in nachhaltigen Anbaumethoden und fördern so Biodiversität, gesunde Ernährung und die Chance selbstbestimmter zu leben. Helfen Sie mit Ihrer Spende bei der Kollekte am kommenden Samstag/Sonntag, 16./17.03.! Auch Überweisungen auf das Misereor-Spendenkonto sind möglich (IBAN: DE753706 0193 0000 1010 10).

„Gemeinsam in Bilk“ lädt am Sonntag, 10.03., ein, sich beim Stammtisch über „Gott und die Welt“ auszutauschen: ab 11 Uhr in der Gaststätte St. Suitbertus, Suitbertusstr. 193a/Ecke Himmelgeisterstr.

Aktive Senioren: Führung im Düsseldorfer Rathaus am Dienstag(!), 12.03., um 14.30 Uhr. Abfahrt Aachener Platz: 14.12 Uhr (U83), anschl. Einkehr in einer Altstadtbrauerei. Bitte melden Sie sich bei Frau Rodd (Tel 0211 155234) oder Herrn Hegger (Tel. 0211 153112 oder E-Mail: hans-hegger@web.de) an.

Kreuzwegandacht in St. Ludger: Am Freitag, 15.03., um 16 Uhr laden die Frauengemeinschaften von St. Ludger und St. Suitbertus zur gemeinsamen Kreuzwegandacht ein.

Palmstockbinden am Samstag, 23.03.: Alle Kinder sind eingeladen in den Pfarrheimen von St. Bonifatius und Flehe von 10.00-12.00 Uhr und in Hamm von 12.00-14.00 Uhr ihre eigenen Palmsträuße zu binden!

Familienmessen an Palmsonntag,24.03., mit Palmweihe: In St. Blasius um 9.30 Uhr, in St. Bonifatius um 10.00 Uhr (Treffpunkt für Palmweihe bei der Kita) und in Schmerzreiche Mutter um 10.45 Uhr.

Bußgottesdienst mit Beichtgelegenheit: Am Palmsonntag, 24.03., um 17.00 Uhr in Schmerzreiche Mutter.

Handy-Sammlung: Bis zum Sonntag, 10.03., haben Sie die Möglichkeit nicht mehr benötigte Handys in die Sammelbehälter in den Kirchen zu geben. Die gesammelten und wieder aufbereiteten Handys werden nach einer zertifizierten Datenlöschung an bedürftige Menschen aus prekären finanziellen Verhältnissen verteilt. Nähere Infos finden Sie unter www.schubladenhelden.de

Osterkerzen - Verkauf: Sie können wieder von Hand verzierte Osterkerzen in der Bücherei Hamm und im Pastoralbüro, Merowingerstr. 170, für 6,00 € während der Öffnungszeiten erhalten.

Just Married – es war doch erst gestern… Paare, die in den letzten 5 Jahren geheiratet haben, sind eingeladen sich am Samstag, 23.03., von 10.00 bis 16.00 Uhr im Maxhaus, bewusst füreinander Zeit zu nehmen. Anmeldung und Infos unter www.asg-bildungsforum.de

Notfallnummer: 0175 2641449
Unter dieser Nummer erreichen Sie Tag und Nacht einen Geistlichen

Unser Seelsorgeteam erreichen Sie unter:

Karl-Heinz Virnich, leitender Pfarrer
karl-heinz.virnich@erzbistum-koeln.de Tel. 0211 155663
Pater Dr. Joseph Mannaparambil, Pfarrvikar
Joseph.Mannaparambil@Erzbistum-Koeln.de Tel. 0151 23147385
Antony Kuruz Kilaiton Thommai, Kaplan
antony.thommai@erzbistum-koeln.de Tel. 0175 8013221
Hans Volkhard Stormberg, Subsidiar
hans-volkhard.stormberg@erzbistum-koeln.de Tel. 0211 59818447
Jessica Weis, Pastoralreferentin
jessica.weis@erzbistum-koeln.de Tel. 0151 59092211
Hermann-Josef Becker, Gemeindereferent
hermann-josef.becker@erzbistum-koeln.de Tel. 0211 6790993
Kirsten Pretz, Gemeindereferentin
kirsten.pretz@erzbistum-koeln.de Tel. 0160 96774918

Unsere Kontaktdaten und die Öffnungszeiten des Pastoralbüros:

Merowingerstr. 170, 40225 Düsseldorf, Tel.: 0211 153614 Fax: 0211 155147,
Mo. bis Fr.: 10.00 – 12.00 Uhr, Mi.: 15.00 – 17.00 Uhr, Do.: 14.00 – 15.30 Uhr
Verwaltungsleitung: **Manuela Holl** manuela.holl@erzbistum-koeln.de
Homepage: **www.bonifatiuskirche.de**
E-Mail: pastoralbuero@bonifatiuskirche.org
Impressum: Herausgeber: Kath. Kirchengemeinde St. Bonifatius, Merowingerstr. 170, 40225 Düsseldorf
Verantwortlich: Karl-Heinz Virnich, ltd. Pfarrer